Spain Property Portal

5 Schlafzimmer Stadthaus zu verkaufen in Carcabuey, Córdoba

91.000€

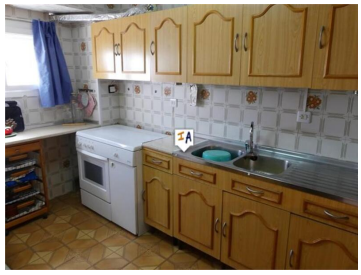

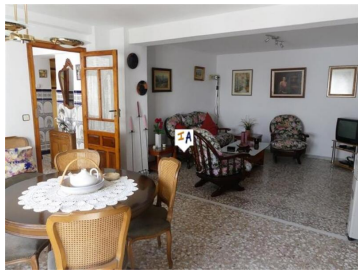

Dieses gut präsentierte, 167 m² große Stadthaus mit 5 Schlafzimmern, einer großen sonnigen privaten Terrasse und einem Garten befindet sich im Zentrum des Parque Natural de la Sierras Subbeticas, einem schönen Teil Andalusiens, in der Stadt Carcabuey und ist ideal, um viele der umliegenden Sehenswürdigkeiten zu erkunden Cordoba und Granada. Das Hotel liegt in einer ruhigen, breiten Straße mit Parkplätzen direkt vor dem Grundstück. Sie betreten dieses geräumige Stadthaus in einem gefliesten Flur, der zu einer geräumigen Lounge führt, und in Ihrer voll ausgestatteten Küche auf der linken Seite mit separatem Esszimmer und Stauraum unter der Treppe. Eine hochwertige geflieste Treppe führt Sie zum Treppenabsatz im ersten Stock, wo Sie 3 Doppelzimmer, 1 Zweibettzimmer und ein Einzelzimmer haben. Auf dieser Ebene haben Sie auch ein vollständig gefliestes Badezimmer, einen großen Hauswirtschaftsraum und Zugang zu einem großen Diese geflieste private Sonnenterrasse mit Grill verfügt über einen ebenen Garten mit freiem Blick über die Landschaft und die Berge. In diesem Gartenbereich können Sie auch einen Swimmingpool hinzufügen. Dieses geräumige Stadthaus mit Internet-, Telefon-, Strom- und Stadtwasseranschluss, das teilweise möbliert verkauft wird, ist sofort bezugsfertig und bietet Ihnen die Möglichkeit, den warmen Sonnenschein Südspaniens und den entspannten Lebensstil im Landesinneren Andalusiens zu genießen.

- 5 Schlafzimmer
- 1 Bad
- 167m² Baugröße
- 134m² Grundstücksgröße

Immobilien vermarktet von Inland Andalucia

www.spainpropertyportal.com/de/