Spain Property Portal

3 Schlafzimmer Landhaus zu verkaufen in Priego de Cordoba, Córdoba

215.000€

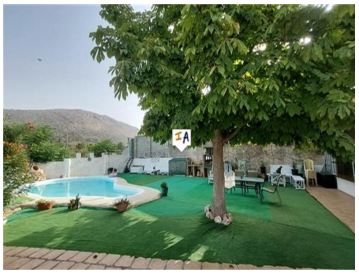

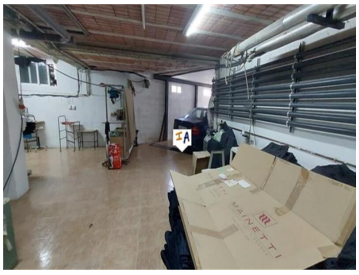

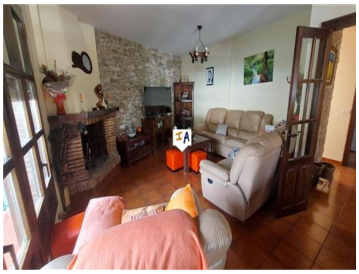

Dieses geräumige, 237 m² große Cortijo mit 3 Schlafzimmern und 2 Bädern, einem Pool, einer großen privaten Garage/Werkstatt und Abstellraum sowie großen Terrassen und herrlichem Blick auf die Landschaft liegt im Dorf Zagrilla Baja, in der Nähe der beliebten Stadt Priego de Córdoba in Andalusien. Spanien. Etwas abseits der Straße betreten Sie das Anwesen über die große Privatgarage oder einen erhöhten vorderen Terrassenbereich. Über wenige Stufen erreichen Sie Ihre größere Terrasse mit privatem Swimmingpool, Grill, Essbereich im Freien, üppiger Bepflanzung und wunderschöner Landschaft und Bergblick. Von dieser oberen Terrasse führt eine Tür in einen hellen Flur mit Ihrer komplett gefliesten Einbauküche auf der rechten Seite, dann auf der linken Seite befindet sich ein geräumiges Wohnzimmer mit einem Kamin und einem formellen Essbereich, auf der gegenüberliegenden Seite befindet sich eine begehbare Speisekammer und auf der rechten Seite ist ein kleiner Innenterrassenbereich und dann ein Duschbad im Erdgeschoss. Eine Treppe vom Flur führt Sie zum Treppenabsatz im ersten Stock, von wo aus Sie ein Schlafzimmer mit Doppelbett, eine große private Sonnenterrasse mit herrlicher, weitreichender Aussicht, zwei weitere Schlafzimmer mit Doppelbett, einen Abstellraum und Zugang zur Straße hinter dem Grundstück haben . Stufen im Flur führen hinunter zu Ihrer riesigen Garage, Werkstatt und Lagerhalle im Untergeschoss. Dieses geräumige, charaktervolle Cortijo-Anwesen mit Pool, Terrassen und Aussicht sowie dem großen Untergeschoss ist bezugsfertig und kann sofort genutzt werden.

- 3 Schlafzimmer
- 87m² Grundstücksgröße
- 2 Badezimmer
- Schwimmbad
- 237m² Baugröße