Spain Property Portal

Handelsimmobilie zu verkaufen in Loja, Granada

181.500€

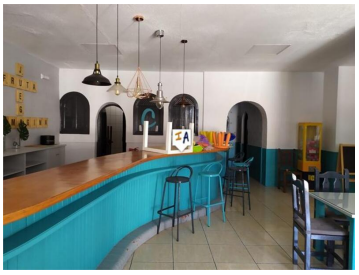

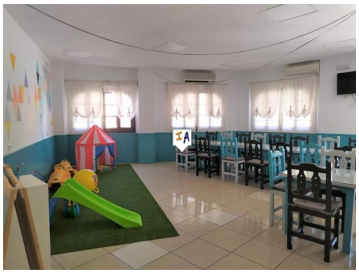

Gewerbliches Restaurant an der Hauptstraße in der Stadt Loja in der Provinz Granada in Andalusien, Spanien, mit einer Fläche von 149 Quadratmetern. Der Preis der Immobilie beinhaltet eine Industrieküche mit Dunstabzugshaube und Industriekühlschrank; Ebenfalls enthalten sind ein kleiner Kühl- und Gefrierschrank, 9 Tische, mehr als 20 Stühle und Klimaanlagen. Dieses Gewerbe ist eine hervorragende Investitionsmöglichkeit als Hauptstraßenrestaurant, da es über die notwendigen Möbel verfügt. Es ist interessant, es zu sehen, um es zu schätzen.

- 0 Schlafzimmer
- 2 Badezimmer
- 149m² Baugröße
- 149m² Grundstücksgröße

Immobilien vermarktet von Inland Andalucia

www.spainpropertyportal.com/de/