Spain Property Portal

3 Schlafzimmer Stadthaus zu verkaufen in Loja, Granada

159.995€

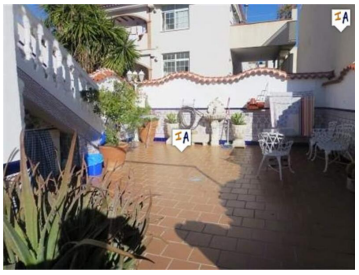

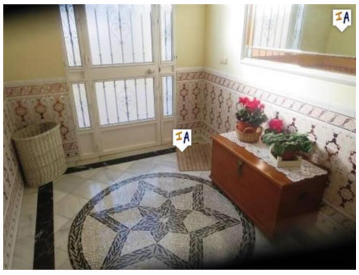
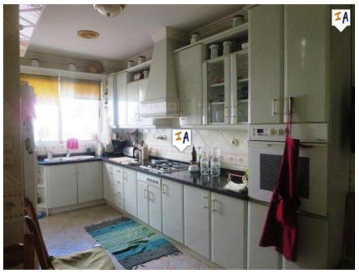
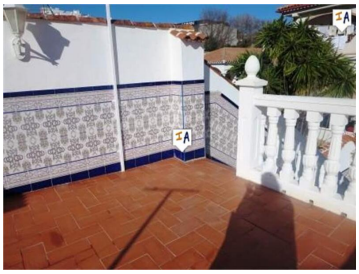

Dieses große Anwesen befindet sich im Herzen der Stadt Loja, einer geschäftigen Stadt mit allen örtlichen Annehmlichkeiten, darunter ein Krankenhaus, Schulen, Geschäfte und Bars

- 3 Schlafzimmer
- 2 Badezimmer
- 332m² Baugröße
- 241m² Grundstücksgröße

Immobilien vermarktet von Inland Andalucia

www.spainpropertyportal.com/de/