Spain Property Portal

4 Schlafzimmer Duplex zu verkaufen in Mojácar, Almería

189.900€

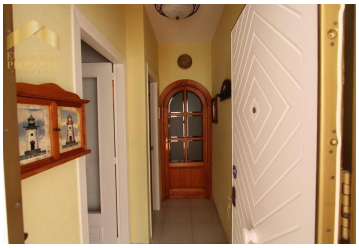
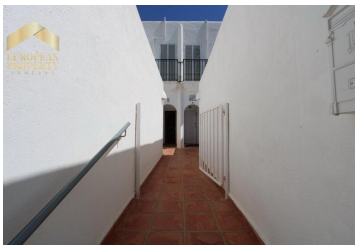
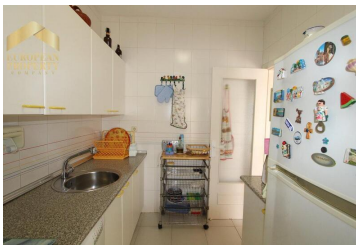

Unsere Agentur bietet Ihnen eine Doppelhaushälfte mit zwei Ebenen an. Das Hotel liegt in einer sehr ruhigen Wohngegend in der Nähe der Strände von MojáPlanes und Precioscar. In einer umzäunten Küstensiedlung. . Die gepflegten Gärten und der ganzjährig geöffnete Swimmingpool sowie ein Social Club für Treffen der Eigentümer machen diesen Komplex zu einem bezaubernden Ort zum Leben das ganze Jahr über, aber auch zum Verbringen Ihres Urlaubs. Ein großes Wohnzimmer mit Kamin und direktem Zugang zur Terrasse mit Blick auf den Pool. Eine Küche mit Zugang zu einem Innenhof und einer privaten Garage. Eine Gästetoilette. Im ersten Stock führen schöne weiße Marmortreppen zu den Schlafzimmern, jedes mit eigenem Einbauschrank. Ein schönes Badezimmer mit Dusche. Vom Hauptschlafzimmer aus gibt es eine schöne, halb überdachte Terrasse mit Blick auf das Meer, das Dorf Mojácar und die Berge. Vom Wohnzimmer aus haben wir einen fertigen Keller mit zwei großen Schlafzimmern und einem kompletten Badezimmer mit Dusche. Diese Kellerschlafzimmer sind ideal für heiße Nachmittage, da sie im Sommer sehr kühl sind. Diese Unterkunft verfügt über eine eigene Klimaanlage und Deckenventilatoren. Ein wunderschönes Haus, das möbliert verkauft wird und bereit ist, das ganze Jahr über eine Familie zu beherbergen oder Ihren Urlaub mit Freunden oder der Familie zu verbringen. In der Nähe aller Annehmlichkeiten und Strände. Eine ausgezeichnete Nachbarschaft. Vereinbaren Sie einen Termin und wir vereinbaren einen Besichtigungstermin. Zögern Sie nicht, Sie werden begeistert sein. . .

- 4 Schlafzimmer
- Balkon
- Telefon
- Abstellraum
- Möbel
- Licht
- Fernseher
- 2 Badezimmer
- A/A
- Terrasse
- Gepanzerte Tür
- Heizung
- Wasser
- Garten
- 153m² Baugröße
- Veranda
- Kleiderschränke
- Haushaltsgeräte
- Klimaanlage
- Decken
- Wohnen

Immobilien vermarktet von European Property Company

www.spainpropertyportal.com/de/