Spain Property Portal

4 Schlafzimmer Stadthaus zu verkaufen in Alcaudete, Jaén

70.000€

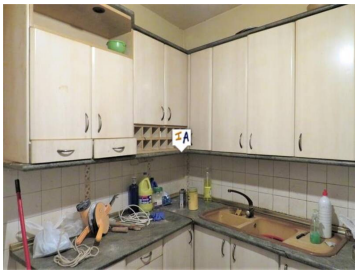

Das Hotel liegt in der beliebten Stadt Alcaudete in der Provinz Jaen in Andalusien, Spanien. Betreten Sie die originalen Doppeltüren aus Holz in eine Eingangshalle, die in ein großes Wohnzimmer führt, von dem aus sich zwei Räume befinden, die als Schlafzimmer genutzt werden, sowie die Treppe und den Eingang zur Küche. Die kleine Außentür führt auch in die Küche und es gibt Zugang zum verglasten Außenbereich mit angrenzendem Badezimmer und zum Garten. Reife Obstbäume, Orangen-, Zitronen-, Granatapfel- und Feigenbäume sowie eine umzäunte, kahle Fläche bedeuten, dass viel Platz für einen Pool vorhanden ist und die zweistöckigen Gebäude einen großartigen Werkstattraum bieten würden, und das alles auf einem großzügigen Stadtgrundstück von 479 m². Die Treppe führt zu einem Treppenabsatz, von dem aus zwei Schlafzimmer in ein weiteres Schlafzimmer übergehen, sodass vier Räume entstehen, die leicht auf unterschiedliche Weise zugänglich sind. Mit einer bebauten Gesamtfläche von 274 m² bietet dieses Stadthaus die Möglichkeit, einzuziehen und zu modernisieren und so ein großes Familienhaus mit viel Platz im Freien zu schaffen.

- 4 Schlafzimmer
- 1 Bad
- 274m² Baugröße
- 479m² Grundstücksgröße

Immobilien vermarktet von Inland Andalucia

www.spainpropertyportal.com/de/