Spain Property Portal

Grundstück zu verkaufen in Villaricos, Almería

725.000€

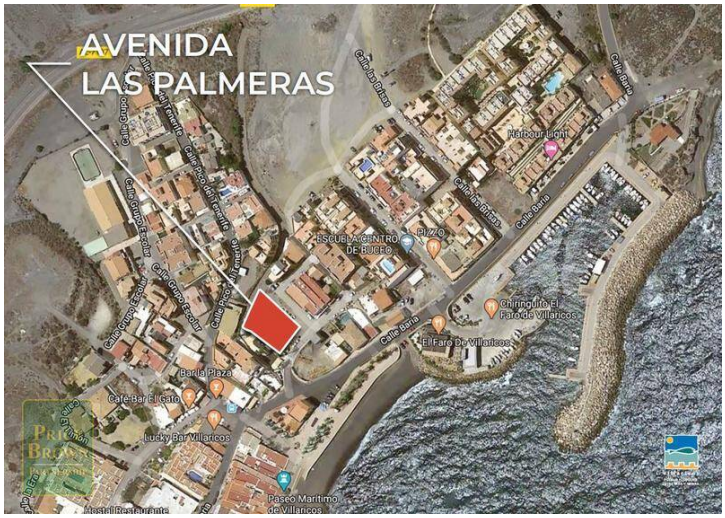

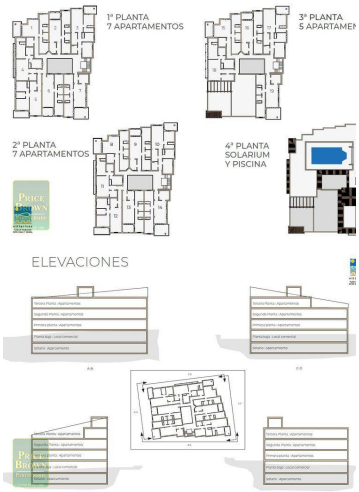

WOHNUNGEN AVENIDA LAS PALMERAS SPEZIFIKATION

Dieses hervorragend gelegene, konsolidierte und lizenzierte Stadtgrundstück liegt nur 150 m vom Strand entfernt im traditionellen Fischerdorf Villaricos, eingebettet zwischen der Sierra Almagrera und dem Meer, flankiert vom Fluss Almanzora. Villaricos SL bietet die Option eines eigenen Projekts an, das eine einzigartige Entwicklung von neunzehn (19) Wohnungen auf drei Etagen mit einem Swimmingpool und Solarium auf dem Dach, Gewerbeflächen im Erdgeschoss und einer Tiefgarage umfasst.

Verkaufspreis 725.000 €
• Grundstück: 849,74 m2
• Gebäudegröße: 2.991,57 m2
• Genehmigungen für den Bau von neunzehn (19) Wohnungen auf einer dreistöckigen Anlage
• Gewerbefläche im Erdgeschoss: 534 m2
• Tiefgarage für neunzehn (19) Autos: 606 m2
• Swimmingpool auf dem Dach und Solarium

Villaricos ist ein einfaches Fischerdorf, das gefährlich zwischen der Sierra Almagrera und dem Meer liegt und vom Fluss Almanzora flankiert wird. Villaricos stammt aus der Jungsteinzeit und war einst ein großer phönizischer Hafen. Jahrtausende lang von der Geschichte vergessen, erlebte es im 19. Jahrhundert als boomende Stadt des Silberbergbaus eine Wiederbelebung, bevor es schließlich zum heutigen angenehmen Fischerdorf mit einer ganz eigenen, ganz eigenen Identität wurde. Das Leben hat einen sehr traditionellen Rhythmus. Jedes Wochenende treffen sich die Menschen auf dem kleinen alten Dorfplatz, wo jeden Sonntag ein bunter Markt stattfindet.

0 Schlafzimmer | 0 Badezimmer | 849m² Grundstücksgröße