Spain Property Portal

3 Schlafzimmer Villa zu verkaufen in Finestrat, Alicante

644.000€

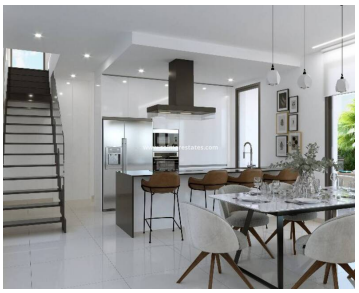
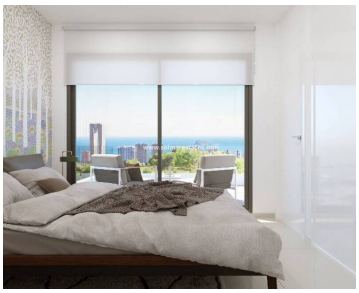

Key Ready Ultra Modern Design 3 Schlafzimmer, 3 Badezimmer Luxus freistehende Villen mit privatem Pool in Res. Beren Hills Villen, Finestrat, Costa Blanca.

Die Beren Hills Villas bestehen aus großen, angelegten Grundstücken mit modernen Wohnungen und unabhängigen Pools. Alle zusammen mit einem der renommiertesten Hotels der Region bieten eine herrlich angenehme und intime Umgebung.

Alle Villen sind nach Süden ausgerichtet und haben riesige Fenster, die den ganzen Tag über Tageslicht hereinlassen. Sie haben große Pergolen, die es Ihnen ermöglichen, ein erstaunliches Outdoor-Erlebnis zu genießen, das im Zentrum des spanischen Lebens steht, den inneren Wohnbereich erweitert und mit dem äußeren verschmilzt.

Es handelt sich um Luxushäuser mit geräumigen und hellen Zimmern, die zum Wohnen bestimmt sind, einem offenen Konzept im Erdgeschoss und einer atemberaubenden Aussicht. Sie befinden sich auch in einem exklusiven und geschlossenen Wohnkomplex, nur einen Schritt vom Meer und dem Meer entfernt Berge.

Diese Eigenschaften sollen zu einem extrem hohen Standard gebaut werden und bieten die beste Kombination aus äußerst praktischem Design, elegantem Design, komfortablen Räumen und hochwertigen Oberflächen.

Die Baugröße beträgt 145 m2 plus die Terrassen und Terrassen und die Grundstücke sind ab 454 m 2 und umfassen einen 4 x 6 m großen privaten Swimmingpool und eine Auffahrt für private Offroad-Parkplätze.

Finestrat ist eine schöne spanische Stadt, nur 10 Autominuten landeinwärts von Benidorm entfernt. Die schönen Strände von Benidorm sind nur 5 Autominuten entfernt. Der Flughafen Alicante ist eine 30-minütige Autofahrt entfernt.

Warum sollten Sie sich für die Regionen Costa Blanca und Murcia in Spanien entscheiden?

Diese Regionen bieten eine ausgezeichnete Auswahl an neu gebauten Apartments, Häusern und Villen im modernen Stil, alle mit unabhängigen Bankgarantien, sodass alle gezahlten Gelder zu 100% gesichert sind.

Da die Immobilienpreise in diesen Regionen viel günstiger sind als an der Costa del Sol, bieten Neubauten im

- 3 Schlafzimmer
- 3 Badezimmer
- 145m² Baugröße
- 454m² Grundstücksgröße
- Schwimmbad

Immobilien vermarktet von Solmar Estates

www.spainpropertyportal.com/de/