Spain Property Portal

4 Schlafzimmer Stadthaus zu verkaufen in Rute, Córdoba

63.000€

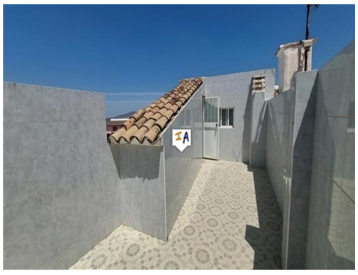

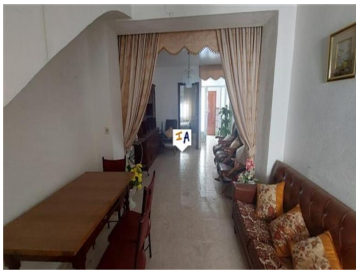
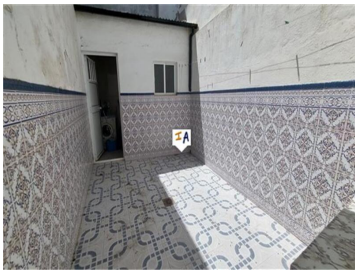
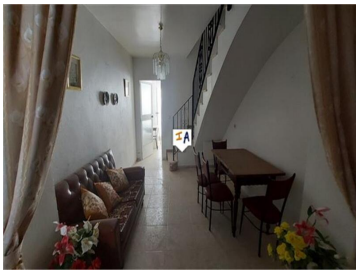

Das Hotel liegt in der beliebten Stadt Rute in der Provinz Cordoba in Andalusien, Spanien und nur eine kurze Fahrt vom spektakulären Binnensee Iznajar entfernt. Dieses Stadthaus mit 4 Schlafzimmern, 2 Bädern, Terrasse und Sonnenterrasse wird teilmöbliert verkauft und ist bezugs- und modernisierungsbereit. Sie betreten das Anwesen über einen sicheren Gehwegbereich in einen gefliesten Flur mit einem Schlafzimmer mit Doppelbett im Erdgeschoss auf der rechten Seite. Vorne befindet sich das Wohn-/Esszimmer, das in die komplett geflieste Küche mit Zugang zu Ihrer privaten gefliesten Terrasse führt, die im Erdgeschoss liegt Badezimmer mit Hauswirtschaftsraum. Die Treppe vom Essbereich führt Sie zum Treppenabsatz im ersten Stock, wo Sie ein Doppelzimmer mit französischem Balkon, ein geräumiges Einzelzimmer, Ihr zweites, komplett gefliestes Badezimmer und ein weiteres Doppelzimmer haben. Die Treppe führt weiter in die zweite Etage, wo Sie einen großen Abstellraum und Zugang zu Ihrer privaten Sonnenterrasse haben.

- 4 Schlafzimmer
- 2 Badezimmer
- 80m² Baugröße
- 77m² Grundstücksgröße

Immobilien vermarktet von Inland Andalucia

www.spainpropertyportal.com/de/