Spain Property Portal

4 Schlafzimmer Landhaus zu verkaufen in Mijas Costa, Málaga

1.550.000€

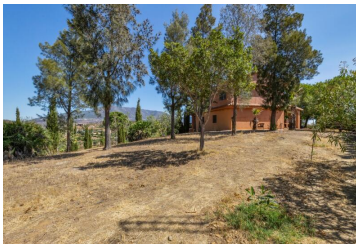

Jetzt Ihre Finca in Stadtnähe kaufen!

Dieses großzügige Landhaus liegt in der bekannten ländlichen Region Entrerríos, nur 15 Minuten von Fuengirola und La Cala de Mijas entfernt. Das Anwesen erstreckt sich über ein fast 6000 m² großes Grundstück mit gepflegten Gärten, Obstbäumen und einem privaten Pool, umgeben von einer atemberaubenden Berglandschaft.

Die Zufahrt zur Finca ist vollständig gepflastert und bietet ausreichend Platz für mehrere Fahrzeuge. Die Immobilie verfügt über vier großzügige Schlafzimmer und vier Badezimmer. Beim Betreten gelangt man in einen großen überdachten Patio, der sich ideal für gesellige Stunden mit Familie und Freunden eignet. Im Erdgeschoss führt eine geräumige Diele in das beeindruckende Wohnzimmer mit Essbereich, einer gemütlichen Sofaecke und einem Kamin. Auf der rechten Seite befindet sich eine große rustikale Küche mit Zugang zur Terrasse, auf der linken Seite ein Badezimmer mit Dusche sowie ein Abstellraum.

Im Obergeschoss befinden sich vier Schlafzimmer mit Einbauschränken. Das Hauptschlafzimmer verfügt über ein eigenes Bad, einen begehbaren Kleiderschrank und eine große private Terrasse mit herrlichem Blick auf die Berge. Zusätzlich gibt es auf dieser Etage ein weiteres Badezimmer mit Dusche.

Diese beeindruckende Finca bietet eine hervorragende Anbindung an nahegelegene Orte und liegt nur 40 Minuten vom Flughafen Málaga entfernt. Darüber hinaus steht ein angrenzendes Grundstück mit einer Fläche von 12.000 m² ebenfalls zum Verkauf. Eine einzigartige Gelegenheit für Naturliebhaber, die ländliche Ruhe mit der Nähe zur Stadt verbinden möchten.

- 4 Schlafzimmer
- 4 Badezimmer
- 150m² Baugröße
- 6.188m² Grundstücksgröße
- Schwimmbad

YPIS Your property in Spain

Immobilien vermarktet von Your Property in Spain S.L

www.spainpropertyportal.com/de/