Spain Property Portal

5 Schlafzimmer Stadthaus zu verkaufen in Periana, Málaga

147.900€

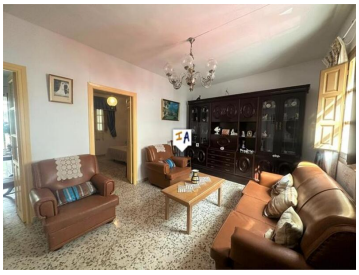

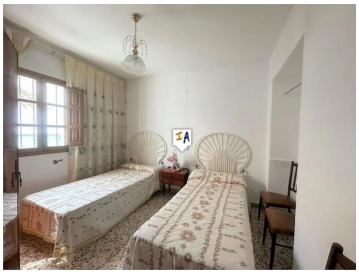

Liebevoll eingerichtetes Stadthaus mit 5 Schlafzimmern in Periana, einem der weiß getünchten Dörfer der Region Axarquia in der Provinz Malaga in Andsalusien, Spanien. Dieses 172 m² große Haus verfügt über eine überdachte Terrasse und etwas Gartenfläche mit Obstbäumen und Muskatellertrauben. Der Garten ist perfekt, wenn Sie Ihr eigenes Gemüse anbauen möchten! Im Erdgeschoss betreten Sie das Haus über einen hellen Wohn- und Küchenbereich, wo Sie einen offenen Blick auf den Garten und die überdachte Terrasse haben. Auf dieser Etage befinden sich auch zwei geräumige Schlafzimmer. Auf der ersten Etage befinden sich weitere 3 große Schlafzimmer mit separatem Abstellraum im Flurbereich. Auf der Vorderseite des Hauses befindet sich ein kleiner französischer Balkon und auf der Rückseite eine große Terrasse mit Blick auf den Garten und die Berge. Über die Terrasse haben Sie rechts das Badezimmer mit Badewanne und links einen Hauswirtschaftsraum mit der Waschmaschine und einem weiteren Waschbecken. Im Garten des Hauses befindet sich auch ein typisches Sommerküchengebäude mit offenem Holzfeuer und Sitzecke. Dies könnte bei Bedarf in ein Studio oder Gästehaus umgewandelt werden. Über der Sommerküche befindet sich auch eine große Dachterrasse mit spektakulärer Aussicht. Dies ist ein schöner, ruhiger Ort mit allen Dienstleistungen von Geschäften, Supermärkten, Restaurants und Schulen in der Nähe. Die Küste von Torre del Mar ist nur 30 Minuten und 50 Minuten vom Flughafen Malaga entfernt.

- 5 Schlafzimmer
- 1 Bad
- 172m² Baugröße
- 201m² Grundstücksgröße

Immobilien vermarktet von Inland Andalucia

www.spainpropertyportal.com/de/