Spain Property Portal

3 Schlafzimmer Stadthaus zu verkaufen in Priego de Cordoba, Córdoba

39.000€

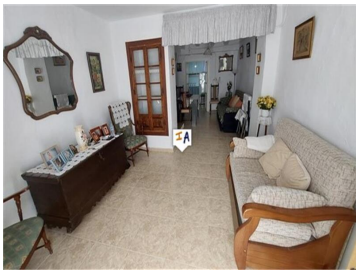

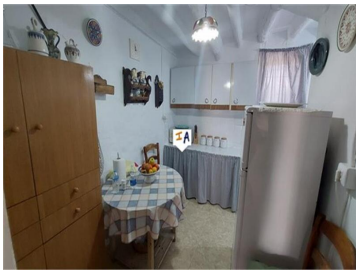

Auf dem Markt für 39.000 Euro. Dieses Stadthaus mit 3 Schlafzimmern, 2 Badezimmern und einer großen Garage befindet sich im traditionellen spanischen Dorf El Canuelo und ist ideal gelegen, um den Naturpark Sierras Subbeticas und die beliebten Städte Alcaudete, Luque und Priego de Cordoba in Andalusien, Spanien, zu besuchen. Das Anwesen wird teilweise möbliert verkauft und ist bezugsfertig und auf dem neuesten Stand. Mit Parkplätzen auf der Straße direkt vor der Tür sowie Ihrer privaten großen Garage gegenüber betreten Sie das Anwesen über eine Lounge, die zu einem weiteren Wohn- und Esszimmer und dann zum Küchenbereich und einem Waschraum im Erdgeschoss führt. Eine Treppe führt Sie in den ersten Stock, wo Sie ein komplett gefliestes Duschbad, 2 Doppelschlafzimmer und einen großen Flur haben, der auch als Schlafzimmer genutzt wird.

- 3 Schlafzimmer
- 2 Badezimmer
- 96m² Baugröße
- 48m² Grundstücksgröße

Immobilien vermarktet von Inland Andalucia

www.spainpropertyportal.com/de/