Spain Property Portal

4 Schlafzimmer Stadthaus zu verkaufen in Cuevas Bajas, Málaga

88.900€

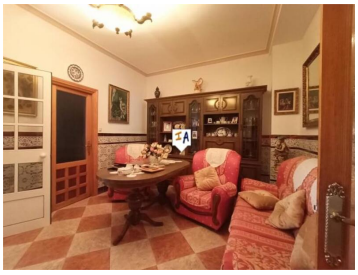

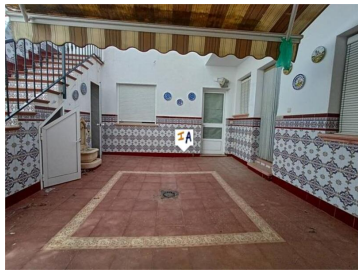
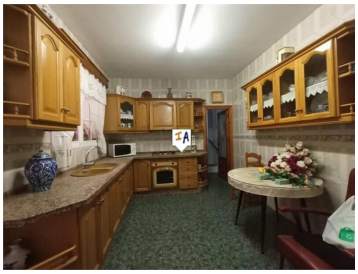

Dieses kürzlich erbaute Stadthaus befindet sich im Zentrum von Cuevas Bajas in der Provinz Malaga in Andalusien, Spanien. Sie betreten das geräumige Anwesen mit 4 Schlafzimmern durch einen gefliesten Flur, der in einen großen Empfangsbereich führt. Auf der linken Seite befinden sich zwei Doppelzimmer und davor das Wohn-/Esszimmer, von dem aus sich das dritte Doppelzimmer befindet. Vom Wohnzimmer aus gelangen Sie in ein weiteres Wohnzimmer, das links zum geräumigen Badezimmer mit separater Duschkabine führt. Rechts vom Wohnzimmer befindet sich eine voll ausgestattete Wohnküche, von der aus sich eine Speisekammer und eine weitere Küche und ein Raum zur Lebensmittelzubereitung befinden, von denen aus Sie auf Ihren Innenhof gelangen. Vom großen gefliesten Innenhof aus gelangt man in das vierte Doppelzimmer, das derzeit als Lagerraum genutzt wird. Außerdem haben Sie im Erdgeschoss eine Toilette und einen Waschraum und eine Treppe, die Sie zu einer überdachten Terrasse mit Hauswirtschaftsraum sowie einem offenen Raum führt, in dem Sie einen Pool anbauen oder einen Gartenbereich anlegen können. Außerdem haben Sie einen großen Lagerraum. Die zentrale Lage des Anwesens ist nur wenige Gehminuten von Bars, Restaurants und Geschäften und nur 5 Kilometer von der Autobahn A-45 entfernt, die die Städte Malaga und Cordoba verbindet. Ein Besuch lohnt sich.

- 4 Schlafzimmer
- 1 Bad
- 100m² Baugröße
- 274m² Grundstücksgröße

Immobilien vermarktet von Inland Andalucia

www.spainpropertyportal.com/de/