Spain Property Portal

3 Schlafzimmer Stadthaus zu verkaufen in Fuensanta de Martos, Jaén

45.000€

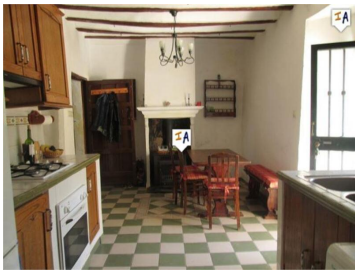

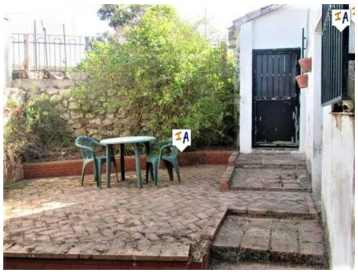

Dieses möblierte Anwesen mit Charakter liegt etwas außerhalb der Stadt Fuensanta de Martos in der Provinz Jaén. Es gibt eine Gasse, die zu mehreren Häusern führt, mit Parkplätzen direkt vor der Tür. Wenn Sie durch die Eingangstür gehen, werden Sie von einer Wohnküche begrüßt, die über einen originalen Kamin mit Holzofen verfügt. Links neben der Küche befindet sich eine Toilette, dann kommen Sie in ein geräumiges Wohnzimmer mit einer Tür, die auf eine hübsche, geschlossene Terrasse führt. Wenn Sie die Sonne lieben, werden Sie diesen Außenbereich zum Entspannen und Herumtrödeln lieben. Toll zum Grillen und Genießen des spanischen Wetters. Neben der Terrasse befindet sich eine geräumige Werkstatt. Eine traditionelle spanische Treppe führt in den ersten Stock, wo Sie ein großes Familienbadezimmer sowie ein großes Doppelzimmer mit einem großen Einbauschrank haben. Ein Fenstersitz bietet Ihnen eine großartige Aussicht über die Landschaft. Auf dieser Etage befindet sich ein kleineres Einzelzimmer oder, falls erforderlich, ein Arbeitszimmer. Vom Treppenabsatz aus führt eine Treppe in den zweiten Stock, wo Sie ein riesiges Hauptschlafzimmer mit eigenem Bad haben, das bei Bedarf in zwei kleinere Räume aufgeteilt werden könnte. Dieses Objekt ist wirklich sehenswert und eignet sich perfekt als Ferienhaus. Es muss innen und außen gestrichen werden (dafür haben wir ein Angebot), ist ansonsten aber bezugsfertig.

- 3 Schlafzimmer
- 2 Badezimmer
- 117m² Baugröße
- 90m² Grundstücksgröße

Immobilien vermarktet von Inland Andalucia

www.spainpropertyportal.com/de/