Spain Property Portal

4 Schlafzimmer Stadthaus zu verkaufen in Mollina, Málaga

190.000€

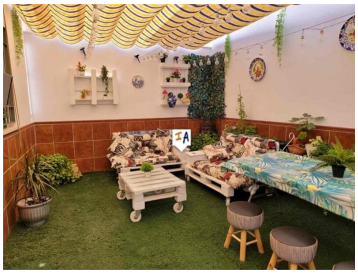

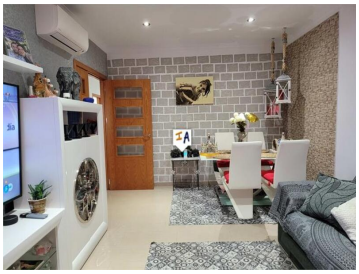

Dieses schöne Anwesen mit 4 Schlafzimmern und 3 Bädern liegt in einer ruhigen Straße, nur einen kurzen Spaziergang von allen lokalen Annehmlichkeiten wie Geschäften, Bars, Restaurants, örtlichen Schulen und Sporteinrichtungen entfernt, was es zu einem idealen Ort für ein Familienheim macht. Das Anwesen ist wunderschön präsentiert und wird teilmöbliert angeboten. An der Vorderseite des Grundstücks befindet sich der Zugang zur privaten Garage mit automatischem Tor, die sich zum Grundstück öffnet und viel Platz für ein großes Fahrzeug und Stauraum bietet. Im Erdgeschoss befindet sich rechts eine Gästetoilette und links ein geräumiges Wohn- und Esszimmer sowie eine gut ausgestattete Küche im Pantry-Stil mit viel Stauraum, die sich zum privaten Hinterhof öffnet, der sich perfekt für Unterhaltung oder Sommeressen eignet. Im ersten Stock gibt es ein komplettes Familienbadezimmer, ein Doppelzimmer auf der Rückseite, ein kleineres Einzelzimmer auf der Vorderseite des Grundstücks, das derzeit als Büro-/Arbeitszimmer genutzt wird, und ein geräumiges Hauptschlafzimmer mit Balkontüren und einem großen begehbaren Eingang Kleiderschrank. Das Treppenhaus führt weiter in die dritte Etage, die ein offener Raum mit einem kompletten Duschraum ist, der ideal für Gäste oder Teenager ist, und einer privaten Terrasse mit Blick über die Dächer von Mollina. Dies ist wirklich ein gut präsentiertes Anwesen mit einem großzügigen 281 m2 großen Stadtgrundstück, das einen Besuch wert ist.

- 4 Schlafzimmer
- 3 Badezimmer
- 190m² Baugröße
- 281m² Grundstücksgröße

Immobilien vermarktet von Inland Andalucia

www.spainpropertyportal.com/de/