Spain Property Portal

2 soveværelse Lejlighed til salg i Torrevieja, Alicante

459.900€

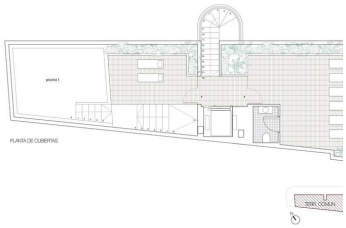

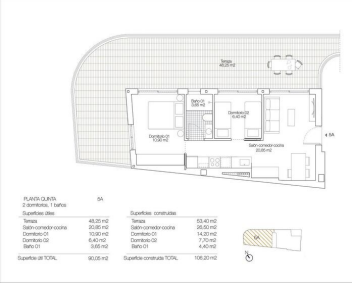

NYBYGGEDE LEJLIGHEDER OG PENTHOUSELEJLIGHEDER NÆR STRANDEN I TORREVIEJANybyggede lejligheder med en af de bedste beliggenheder, du kan finde, beliggende 50 meter fra Los Locos stranden.Residential består af lejligheder med 2 og 3 soveværelser og penthouselejligheder med 1 og 2 soveværelser, åben planløsning med rummelig indretning, køkken udstyret med topmærkeapparater og indbyggede garderobeskabe, fuldt udstyrede badeværelser med gulvvarme.Nybygget boligkompleks med moderne design og finish af høj kvalitet.Torreviejas Playa de Los Locos har en behagelig promenade med en række barer, restauranter og chiringuitos, hvor du kan nyde autentiske spanske paellas.Torrevieja er en spansk by i Alicante-provinsen på Costa Blanca.Den er kendt for sit typisk middelhavsklima og sin kystlinje. Den har strandpromenader med feriesteder langs sine sandstrande.Det lille hav- og saltmuseum rummer udstillinger om byens fiskeri- og salthistorie.I det indre af byen ligger naturparken Lagunas de La Mata-Torrevieja med stier og to saltlaguner, den ene lyserød og den anden grøn.Alicante lufthavn ligger 40 minutter væk og Murcia lufthavn ca. 1 time væk.

- 2 soveværelser
- 2 badeværelser
- 106m² Byg størrelse
- Svømmepøl